

★利用について… 間隔を確保する為事前予約による
定員制限を行います。(10世帯)

★予約方法… 利用時間帯(二部制)

10:00-12:00 / 13:00-15:00

電話 または 来所
072-802-5620

★利用に際してのお願い

- ・来所時、体調を確言致します。
- ・咳エチケットの為、マスクの着用にご協力下さい。
- ・手洗い・アルコール消毒をお願致します。
- ・少人数での来所にご協力下さい。
- ・食事は、できません。
(授乳・水分補給は除きます)



あそびにきてください

○赤ちゃん広場

毎月第1火曜日 10:00-11:00

対象:1歳未満のお子様と保護者。
(ふれあいあそび・製作あそび・運動あそび)
など

○なごみ広場

毎月第3木曜日 10:00-11:00

対象:おおむね35歳以上で子育て
中のお母さん。就学前のお子
さんの同伴も可能です。
いろいろ語り合います。

○出前広場

偶数月第2水曜日 10:30-12:00

場所:香里園駅ふれあいプラザ
予約不要です。

○なかよし広場

毎月第2火曜日 10:00-11:00

対象:1歳~就学前のお子様と保護者
(製作あそび・社会の具こ・運動あそび)
など

○マタニティ・カフェ

不定期

お母さん対象にリラックスして
もらえる講座を予定しています。

○赤ちゃんの計測日

毎月第4木曜日 10:30-11:00

看護師による計測・記録表もお渡し
します。

○お誕生会・身体計測

毎月1回第4火曜日 10:00-11:30

保育園との合同お誕生会です。

大阪聖母保育園 子育て支援センター

〒572-0081 大阪府寝屋川市東香里園町9番6号

TEL 072-802-5620

FAX 072-802-5611

9月 おたより

MON	TUE	WED	THU	FRI	SAT	SUN
	1 ★赤ちゃん広場 10:00-11:00	2	3	4	5	6
7	8 ★なかよし広場 10:00-11:00	9 ★子育て講座 10:00-11:00	10	11	12	13
14	15	16	17 ★なごみ広場 ★マタニティ カフェ 10:00-11:00	18	19	20
21 敬老の日	22 秋分の日	23	24 ★赤ちゃん 計測の日 10:00-11:00	25	26	27
28	29 お誕生会 身体計測 10:00-11:30	30				



朝・晩は、少し涼しくなってきましたが、
まだまだ暑い日が続いています。
夏の疲れが出る頃です。ゆったりと...
支援センターで過ごして下さいね。



☆赤ちゃん広場 1日(火) 10:00 - 11:00

「タンポでお月見」... えのぐを使って、画用紙にタンポを
スタンプするとお団子ができるよ!!
★予約制: 限定8組 電話または
8/24(月)10:00 - 米園にて ※汚れても良い月服で来て下さいね

☆ながよし広場 8日(火) 10:00 - 11:00

「手がたつき敬老の日のプレゼントづくり」... おじいちゃん・おばあちゃんへ
プレゼントをつくりましょう!!
★予約制: 限定8組 電話または
8/26(水)10:00 - 米園にて ※汚れても良い月服で来て下さいね

☆なごみ広場・マクティ・カフェ 17日(木) 10:00 - 11:00

「ゆっくり おしゃべりの日」です。気軽に参加して下さいね。

☆お誕生日会・身体計測 29日(火)10:00-11:30

「まろの先生」が来て下さり、和楽器を使ったお話を
披露して下さいます。お楽しみに!

☆赤ちゃん計測の日 24日(木)10:00-11:00

看護師さんによる計測です。1才未満のお子さんの計測です。

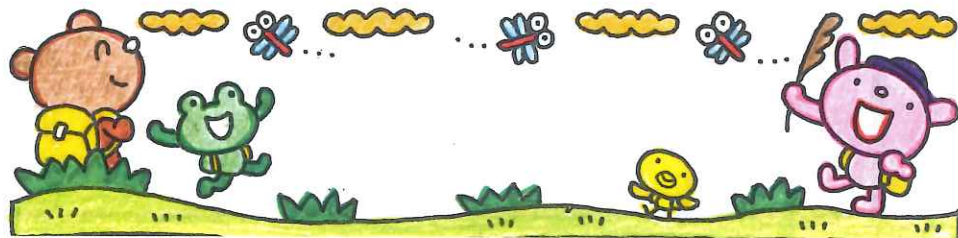

子育て講座

「けがや感染症の対応と 救命処置法」

9月9日(水) 10:00 - 11:00



8月26日(水) 10:00 - 予約受付 限定10組

保育園の看護師さんが、実践を交じえて、
救命処置法を教えてくださいます。親子でご参
加下さい。



おしらせ

- ★支援センターを利用するにあたり、引き続き事前予約
定員制限を行います。(定員10世帯)
- ★予約方法は、電話または来所、利用日の7日前
から 週2回まで受け付けます。
- ★利用時間枠 ① 10:00 - 12:00
② 13:00 - 15:00
- ★利用に際して、引き続きマスク着用・手指消毒
保護者とお子さんの検温のご協力ください。
- ★食事は、できません(授乳・水分補給は除きます)



おすすめえほん

読書の秋、たくさんの絵本とぶれ
あいたいですね。今月は...
福音館書店の「めんめんばあ」です。